



# M – D M S/ 4 0 0

## Modul: 2 u. 3 Recherche



- **Systemübergreifende Recherche**
- **DDE Recherche**
- **Web-Recherche**
- **Recherche über Indexwerte**
- **Manuelle Recherche**
- **M-Direct Recherche aus der Applikation**

M-DMS/400 bietet eine **systemübergreifende** Recherche vom System AS/400 zum Archiv auf einem Server über Indexwerte, die dem Dokument bei der Archivierung zugeordnet wurden. Es werden zwei Recherchemöglichkeiten angeboten: die DDE Recherche und die WEB-Recherche. Im M-DMS/400 Basis System wird im Benutzerprofil festgelegt, ob der Benutzer über Web oder dem Rechercheclient aus recherchiert. Es gibt verschiedene Methoden, die eine Recherche im M-DMS/400 auslösen.

Mit der Recherche **M-Direct** (screen scraping) kann aus jeder AS/400 Applikation recherchiert werden. Ein Eingriff in die Applikation ist nicht erforderlich. Die Recherchebildschirme und die Suchkriterien werden im M-DMS/400 Basis System definiert. Die Bildschirme werden dynamisch gelesen und über die M-DMS/400 Recherchefunktion gesteuert. Das Dokument oder die Trefferliste werden im Web oder Recherche Client des Archivs angezeigt.

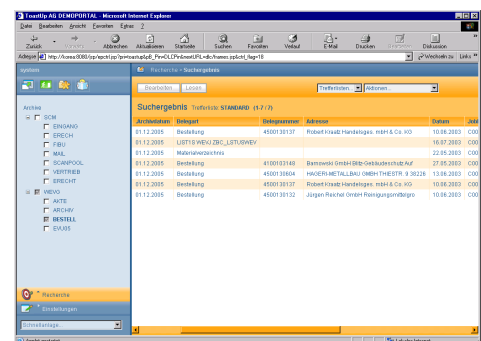

Werden Suchfelder aus einer Kundenapplikation direkt an die **M-API** Schnittstelle übergeben, kann sowohl eine Web als auch eine DDE Recherche ausgelöst werden. Die Beschreibung mit der Dokumentation für die Datenübergabe an die M-API wird von uns zur Verfügung gestellt.

Für die Web Recherche muss keine lokale Installation auf dem Client erfolgen.



## **M – D M S/ 4 0 0**

Da bei der Archivierung immer der gesamte Text eines Dokumentes an das Archiv übergeben wird, kann von der AS/400 aus dem Archiv jedes Dokument auch über die Methode der **Volltextrecherche** gesucht werden.

Durch die hohe **Integration** zwischen AS/400 und der Archivsoftware wird das Dokument zur wichtigen Informationsquelle.

**Software Consulting Maier GmbH**  
**Vertrieb**  
**Hauptstrasse 31 · D-73655 Plüderhausen**  
**Ansprechpartner: Helmut Maier, Elke Rusche-Kelemen**  
**Tel. +49 (0) 7181-99850-0**  
**Fax: +49(0) 7181-99850-30**  
**E-Mail: [info@m-dms400.de](mailto:info@m-dms400.de)**  
**Internet: <http://www.m-dms400.de>**